NYITVATARTÁS VÁLTOZÁS

Kedves Olvasóink!
Az energiatakarékossági intézkedési terv részeként, a Tudásközpontban működő könyvtárak fenntartóinak döntése alapján az épület nyitvatartása ***október 24-től*** a következők szerint módosul:

Hétfő: ZÁRVA
Kedd – péntek: 10:00 – 18:00 óra
Szombat: 10:00 – 16:00 óra
Vasárnap: ZÁRVA

A Teleky Bistro és a Novissima Kaptár Könyvesbolt változatlan nyitvatartással, hétfőn is várja vásárlóit.

Köszönjük megértésüket!

NOTICE OF CHANGE IN OPENING HOURS

Dear Readers!
The opening hours of the libraries located in the Knowledge Centre will change ***from 24 October*** as part of the energy efficiency action plan, following the decision of the managers of the libraries:

Monday: CLOSED
Tuesday – Friday: 10:00 – 18:00
Saturday: 10:00 – 16:00
Sunday: CLOSED

The opening hours of the Teleky Bistro and the Novissima Kaptár Bookstore are unchanged and they are continually open on Mondays.

Thank you for your understanding!

Tartozások fizetése online 5 egyszerű lépésben
További részletekért keresd fel honlapunkat!

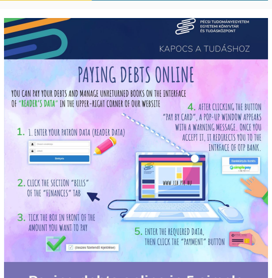

Paying debts online in 5 simple steps
For further information, visit our website!

Kapocs a tudáshoz- Hogyan segíthet nekünk a közösségi tudomány?
/Molnár Dávid, Szemes-Révész Enikő/

Link to Knowledge- Benefits of Citizen Science in our Community
/Molnár Dávid, Szemes-Révész Enikő/

Szakács Eszter kolléganőnk legújabb regénye ezúttal egy fantasztikus egyiptomi zsebuniverzumba repít minket. A szerzővel kutatómunkáról, az alkotás folyamatáról és még sok minden másról beszélgetett a Pagony.

Olvass tovább itt!

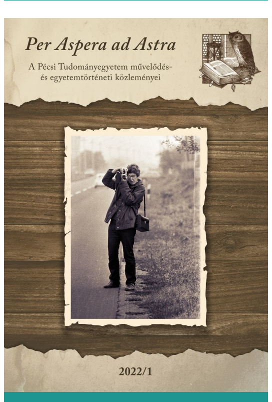

Megjelent a Per Aspera ad Astra 2022/1 száma, mely itt megtekinthető.

Jelen számunk célja a társadalmi, kulturális, művészeti jelenségek és a fotográfia kapcsolatának olyan transzmediális bemutatása, melyben helyet kapnak azok a forrásanyagok és lehetséges forráshelyek, archívumok, amelyek szélesíthetik az említett témák megközelítéseit, annak sajátosságait olvasóink elé tárják.

Új szolgáltatás
Könyvtári online konzultáció

Milyen területeken nyújtunk segítséget?
- Adatbázis használat
- Könyvtárhasználat
- Könyvtári szakirodalmi tájékoztatás
- MTMT adatbázis
- Open Access Publishing
- Publikálástámogatás

Az online konzultációra itt lehet jelentkezni.
További részletek honlapunkon.

Várjuk a PTE polgárok jelentkezését!

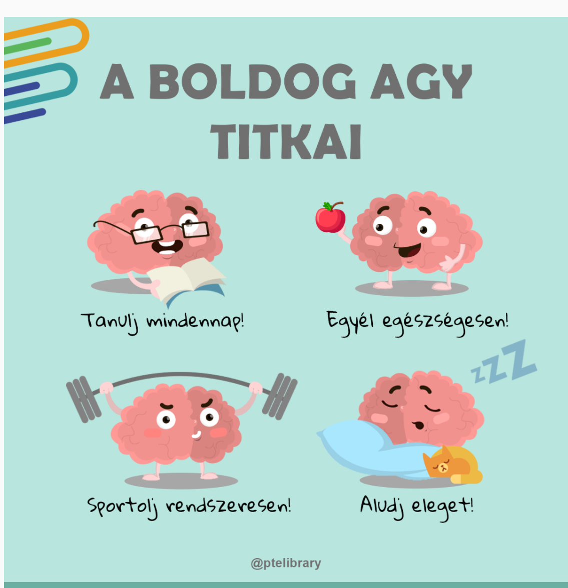

Új cikk a MyLib blogon!

Tanulj, hogy boldog legyél! /Balogh Fanni/

A cikk itt olvasható.

PROGRAMAJÁNLÓ

65 éves a Mecseki Fotóklub

November 3-án nyílt a Mecseki Fotóklub fennállásának 65. évfordulója alkalmából rendezett kiállítás. A megnyitó itt visszanézhető.

A kiállítás megtekinthető a Tudásközpont 0. szintjén 2022. november 30-ig.

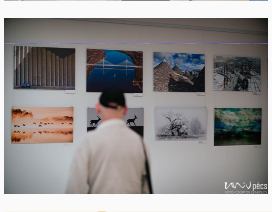

Citizen Science poszterkiállítás

Az Európai Bizottság által a Citizen Science támogatására és európai jó gyakorlatok megosztása érdekében létrehozott munkacsoport 2022 szeptemberében hazánkban tartotta ülését, melynek házigazdája a Nemzeti Kutatási, Fejlesztési és Innovációs Hivatal volt.
Az ehhez kapcsolódó, magyarországi egyetemekhez köthető poszterkiállítás ***2022. november 21-25 között tekinthető meg a Tudásközpont mélyföldszintjén.***

A kiállításon könyvtárunk citizen science területén végzett munkáját bemutató poszter is megtalálható, mellyel a PTE-t képviseltük a konferencián.

SZOLGÁLTATÁSOK

Copyright ©
2022. november
PTE Egyetemi Könyvtár és Tudásközpont
All rights reserved

Leiratkozás

This email was sent to <<Email Address>>
why did I get this? unsubscribe from this list update subscription preferences
PTE Egyetemi Könyvtár és Tudásközpont · Universitas utca 2/a · Pecs, Ps 7622 · Hungary